Презентация
на тему
«Сказка о том, как полярный медвежонок искал друзей"

Подготовила Петрова Светлана Анатольевна,
воспитатель ГБДОУ 74

Сказка о том, как полярный медвежонок искал друзей

Однажды на самом севере Земли не мог заснуть маленький медвежонок. Мама, большая Медведица, крепко спала рядом.

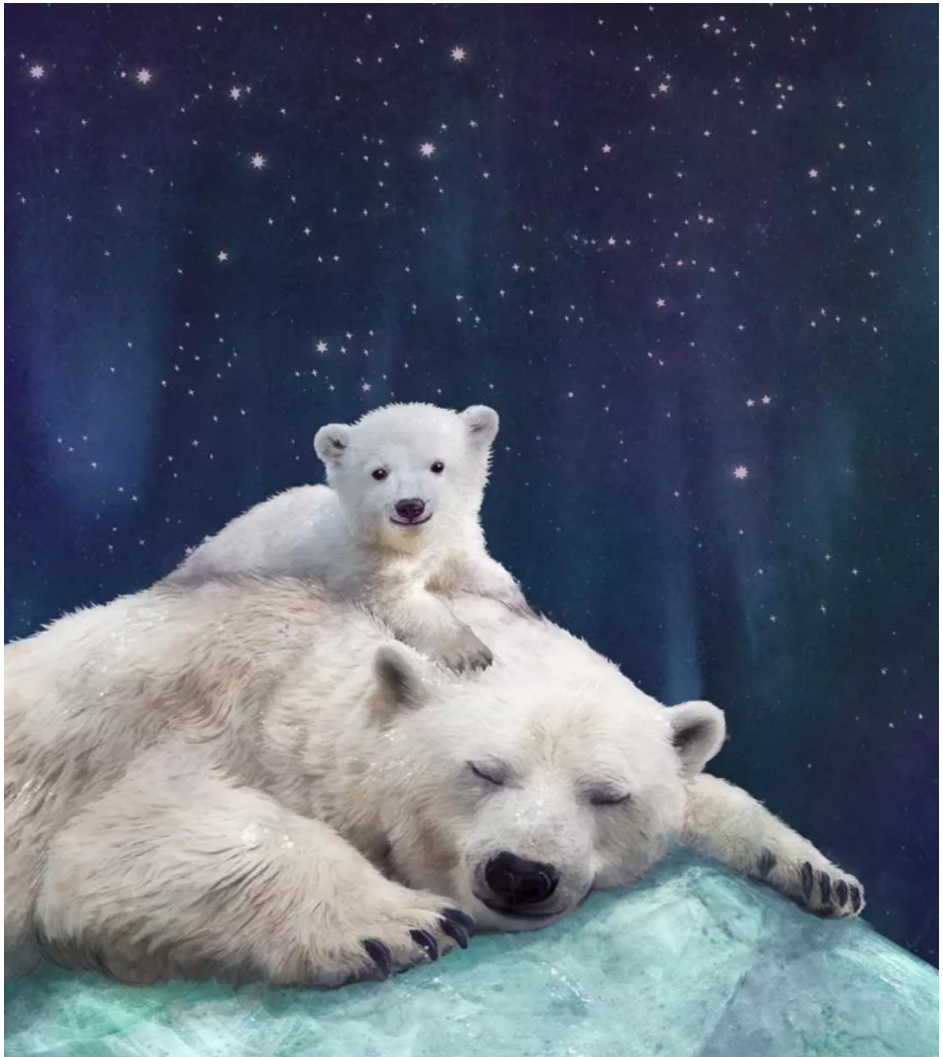

Медвежонку стало скучно, и он отправился посмотреть на звезды и большую Луну.

Вдруг ему повстречалось что-то очень большое.
- Ты кто?
- Я Северный олень.
- У тебя такие большие рога!

- А что ты делаешь? Зачем копаешь снег? Что ты там ищешь?
- Ищу, чем бы полакомиться. Очень люблю мох, а грибы - мое самое любимое лакомство.

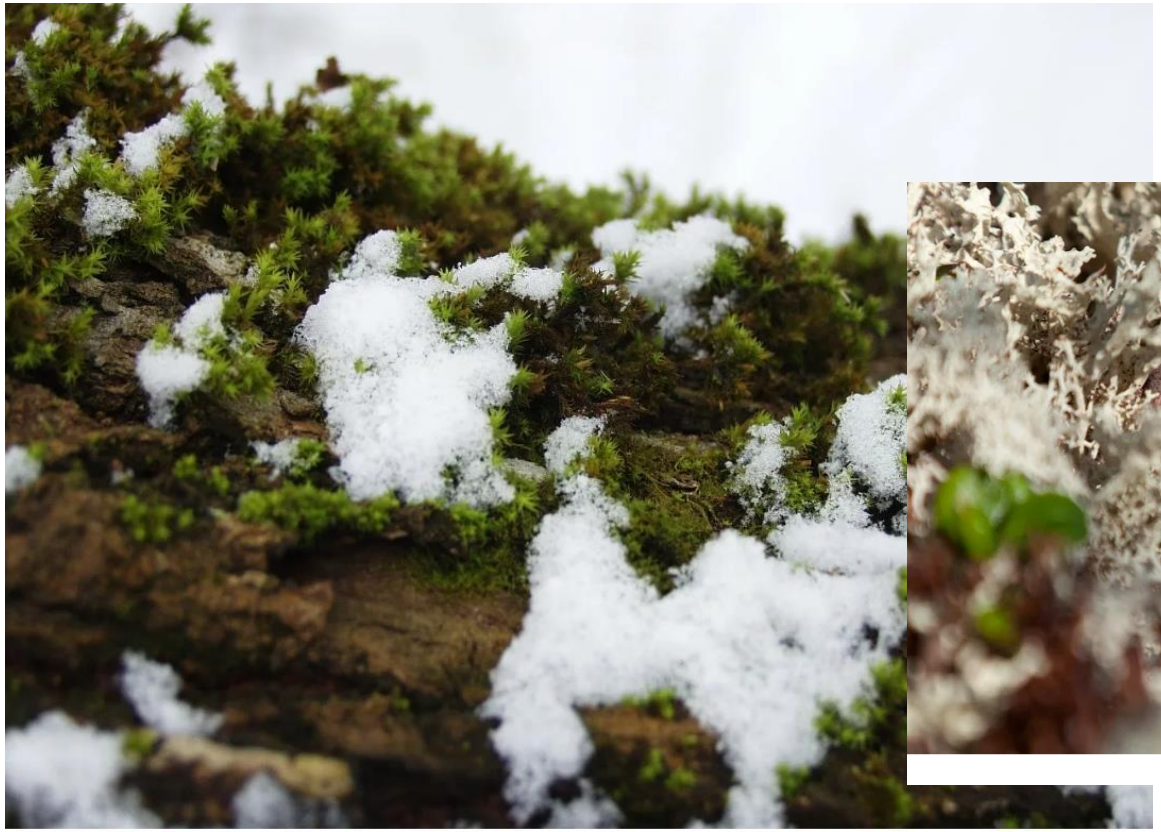

- Будешь моим другом?
- Конечно!
Радостный медвежонок отправился дальше в путь.

Вдруг медвежонок увидел что-то огромное, что его сначало напугало.

- Ты кто такой?

- Я овцебык. Не бойся меня.

- Почему у тебя такие большие глаза?
- Чтобы хорошо видеть в полярную ночь.

- А почему ты фыркаешь и сопишь?
- Я чувствую угрозу: волки наш самый опасный враг. Нужно уходить быстрее.

- Я хотел бы стать твоим другом. Чем тебя угостить?
- О, я люблю лишайники и мох, мы травоядные. Не переживай, я под снегом сам найду себе еду, а вот другом твоим буду просто так.

Медвежонок обрадовался и отправился дальше в своё увлекательное путешествие. Но вдруг он увидел забавную птицу.

Привет, ты умеешь летать?
- Нет, я пингвин. У нас, конечно, есть крылья, но мы их используем как ласты, чтобы плавать и ловить рыбку.
- Ты так же как и я любишь рыбку?

- Да, мы еще любим ловить осьминогов и кальмаров.

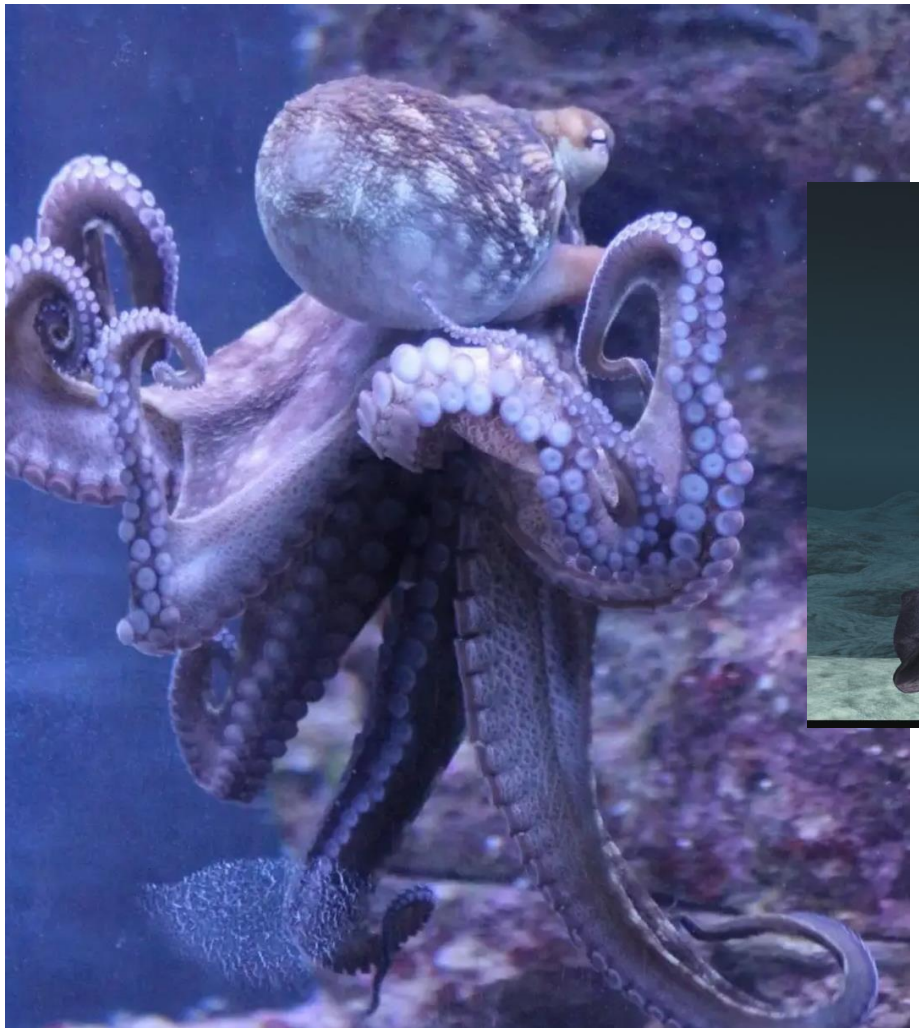

- Мне кажется, ты что-то прячешь от меня?
- Это не от тебя я прячу, а от чаек я охраняю яйца. Они могут их схватить, если я не буду начеку.

- Я хочу быть твоим другом, чтобы помогать тебе охранять яйца.
- Спасибо, приходи к нам, нас очень много, вот увидишь.

Недалеко от пингвинов медвежонок увидел какое-то неуклюжее животное с короткой толстой шеей. И он решил с ним познакомиться.

- Привет, ты отдыхаешь?
- Да, я же тюлень, и если увидишь краба, скажи мне, я очень люблю крабов.

- Я могу показать тебе, как умею хлопать ластами.
- Здорово! Можно я буду твоим другом?

- Конечно, даже мои друзья захотят с тобой дружить. Мы очень добрые, несмотря на наши большие зубы.

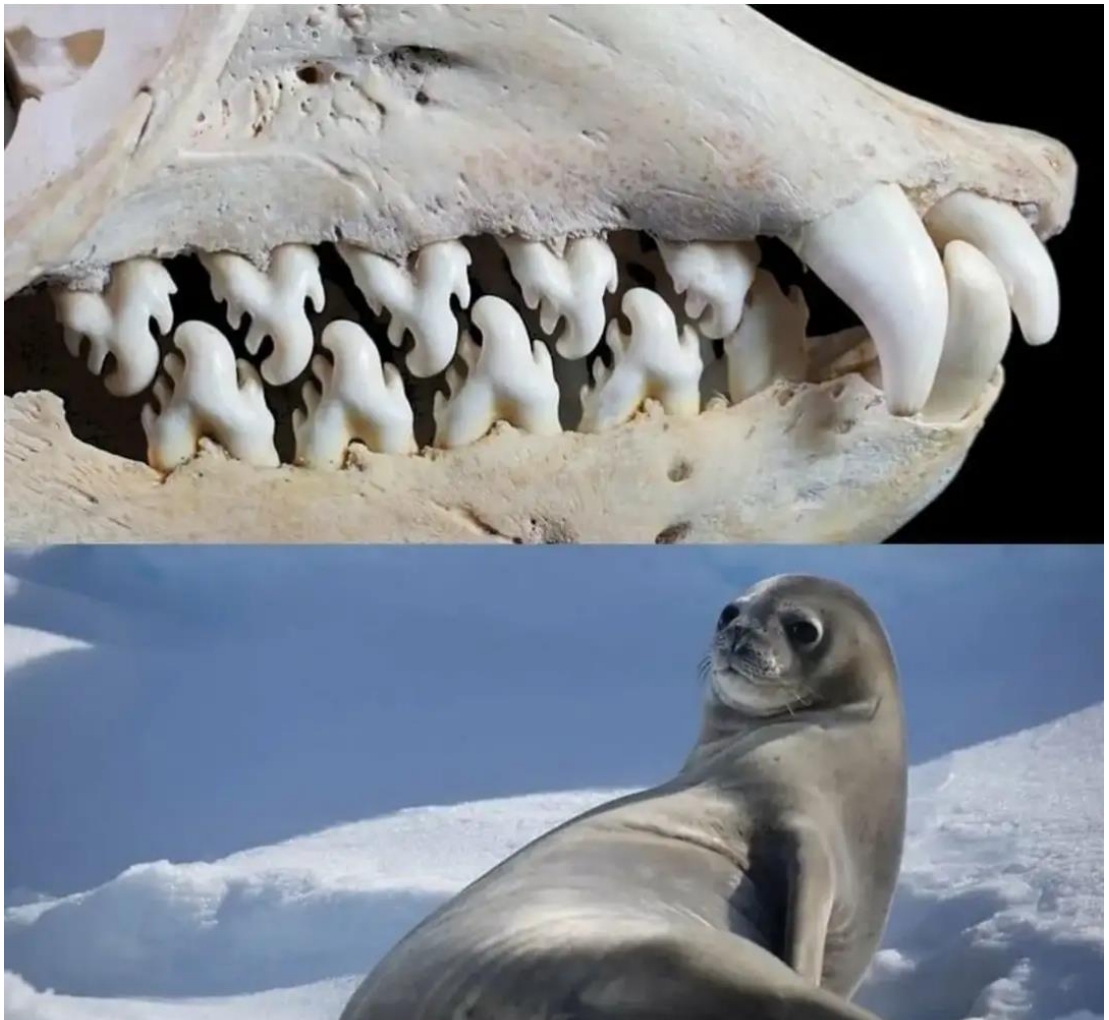

Медвежонок почувствовал, что немного устал и захотел спать, но вдруг он увидел что-то белое, такого же цвета, как он сам, и ему стало очень интересно, кто же это был. Он подошел поближе.

- Ой, а мы с тобой одинакового цвета.
- Да, точно, только ты полярный медвежонок, а я полярная лисица. Меня еще называют "песец"

- А можно я буду твоим другом?
- Обязательно, и мы охотиться будем вместе.

- Лемминги - вот моя любимая еда.
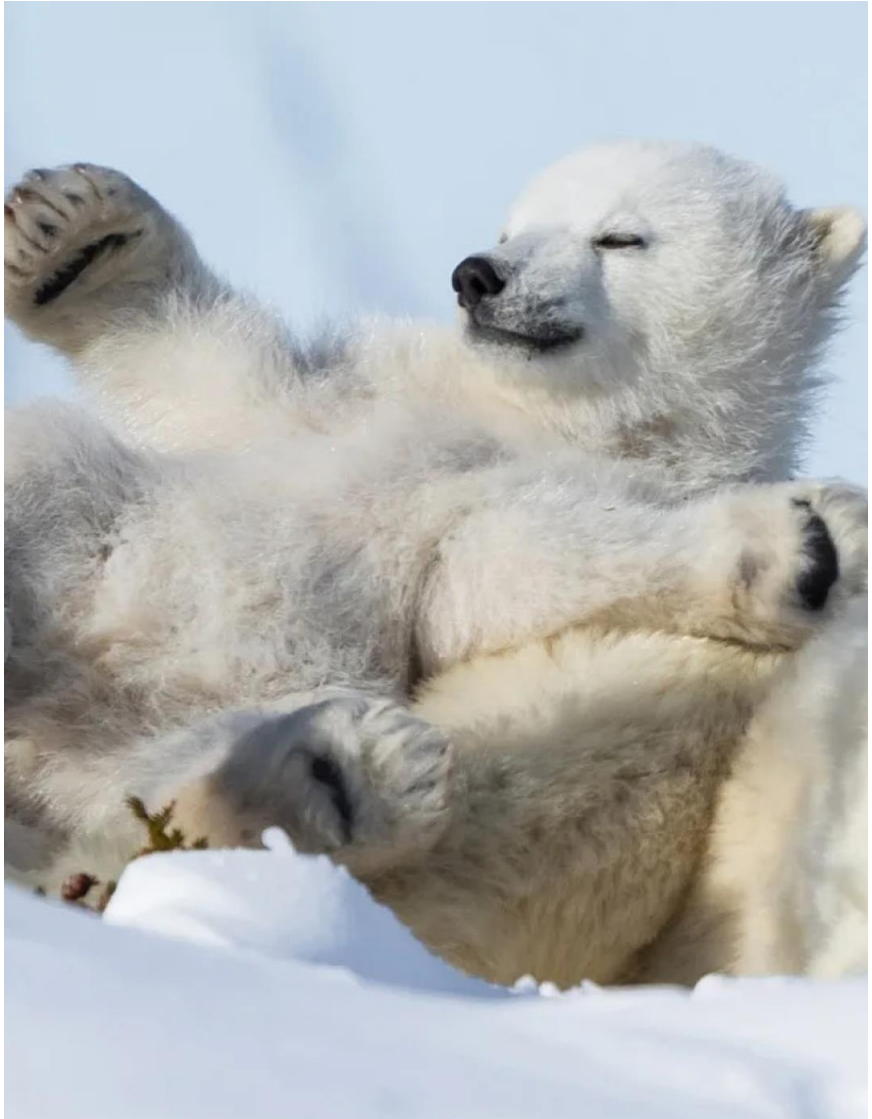
Медвежонок был такой счастливый в эту ночь, ведь он повстречал столько друзей. Теперь ему не будет одиноко.